

| SÍMBOLO | LEGENDA DEMOLIR/CONSTRUIR |
|---------|---------------------------|
| — | DESCRİÇÃO |
| — | ELEMENTOS A CONSTRUIR |
| --- | ELEMENTOS A DEMOLIR |
| --- | ELEMENTOS A MOVER |

PORTAS

| CÓD. | DIMENSÕES L x H | SISTEMA | MATERIAL | Q. | ESPECIFICAÇÃO |
|------|--------------------|------------|----------------------|----|---|
| P1 | 200 x 210 | ARTICULADA | MADEIRA SEMI-OCA | 02 | PORTA DE MADEIRA COM TRATAMENTO ACÚSTICO |
| P2 | 120 x 230 | ARTICULADA | MADEIRA SEMI-OCA | 03 | |
| P3 | 100 x 230 | ARTICULADA | VIDRO TEMPERADO 10mm | 01 | 02 FOLHAS COM BANDEIRA FIXA (85CM OU ATÉ O FORRO) COM MOLLA DE PISO E PUXADOR |

JANELAS / VIDROS FIXOS

| CÓD. | DIMENSÕES L x H | PEITORIL | SISTEMA | MATERIAL | Q. | ESPECIFICAÇÃO |
|------|--------------------|----------|------------|---------------------------------|----|----------------------|
| J1 | 105 x 120 | 110 | CORRER | ALUMÍNIO BRANCO VIDRO 4mm | 01 | 2 FOLHAS |
| J2 | 300 x 110 | 100 | VIDRO FIXO | ALUMÍNIO BRANCO VIDRO TEMPERADO | 01 | VIDRO TEMPERADO 10mm |
| J3 | 385 x 300 | - | VIDRO FIXO | ALUMÍNIO BRANCO VIDRO TEMPERADO | 01 | VIDRO TEMPERADO 10mm |
| J4 | 91 x 300 | - | VIDRO FIXO | ALUMÍNIO BRANCO VIDRO TEMPERADO | 01 | VIDRO TEMPERADO 10mm |

| REVISÕES | | | |
|----------|------|------------|------------|
| Nº | DATA | DESCRIÇÃO | ASSINATURA |
| 01 | | | |
| | | | |
| | | | |
| | | | |
| | | "AS BUILT" | |

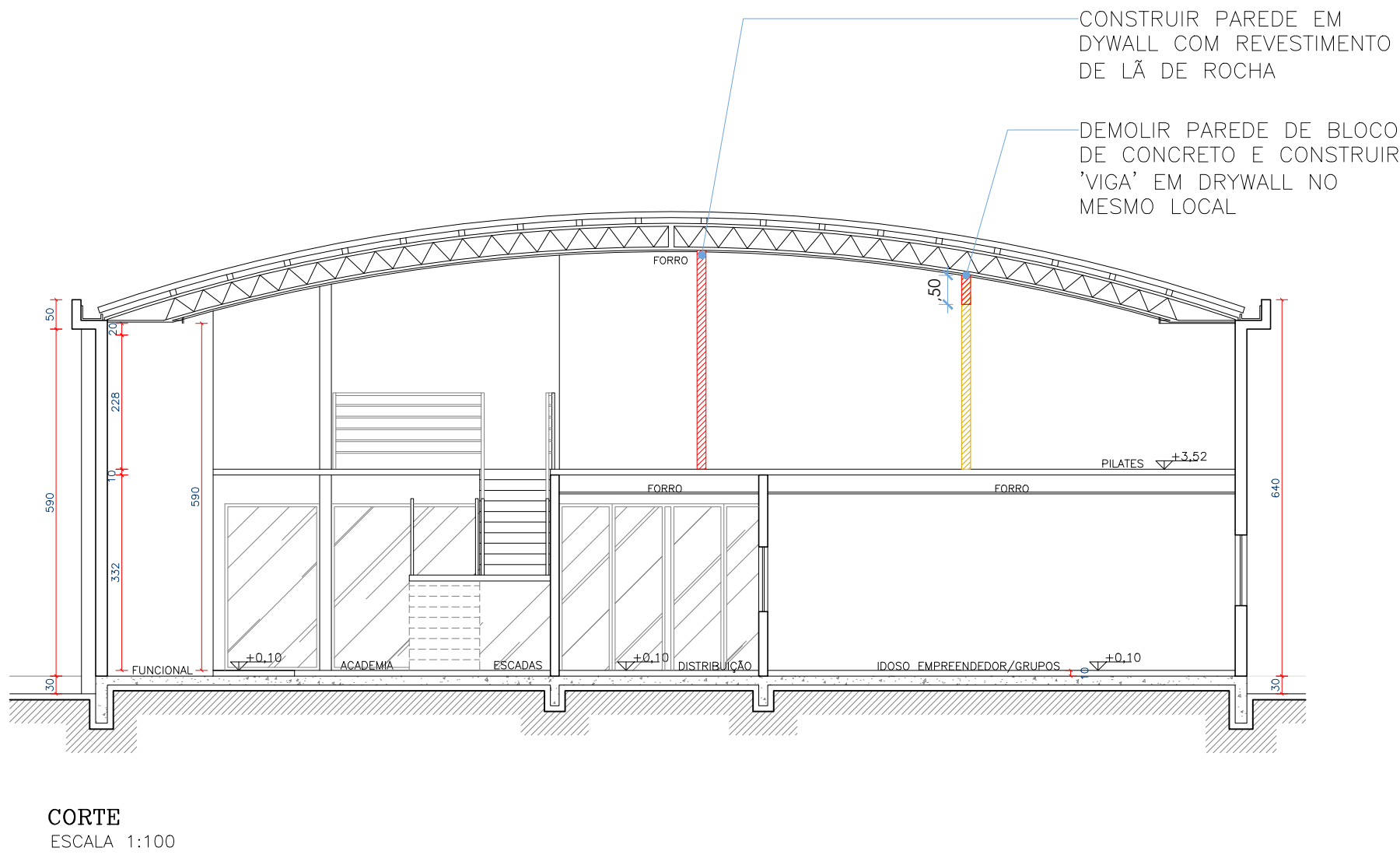
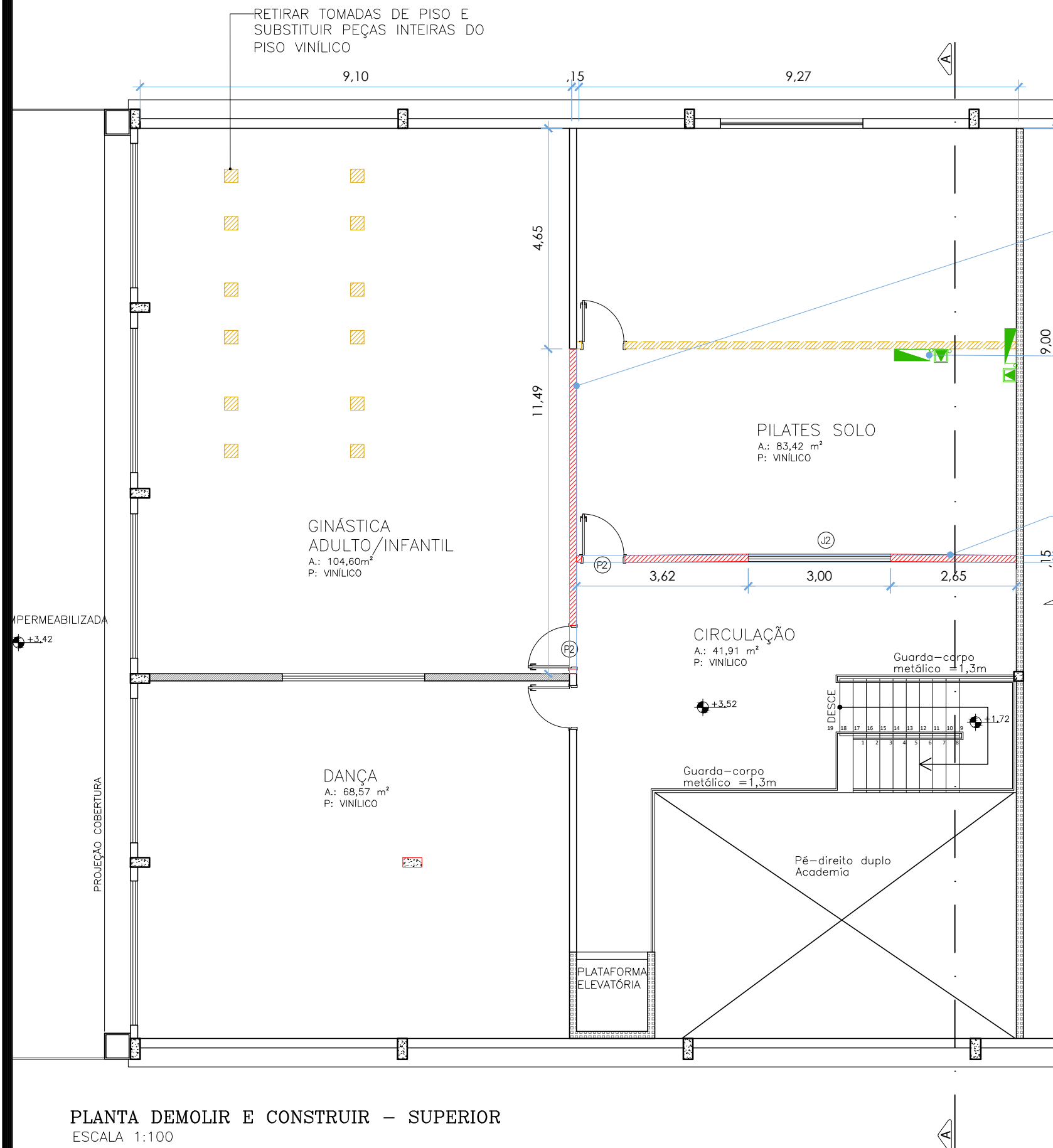

Serviço Social do Comércio

DEPARTAMENTO REGIONAL SANTA CATARINA

Rua Felipe Schmidt, 785 – Centro – Florianópolis
CEP: 88.010.002 – Fone/Fax: (48) 3251-4800
sesc-sc@sesc-sc.com.br

Projeto

ARQUITETÔNICO

Local: SESC ARARANGUÁ

End:

Obra: REFORMA UNIDADE 2026

Conteúdo: PLANTA DEMOLIR E CONSTRUIR, CORTE A

Proprietário: SERVIÇO SOCIAL DO COMÉRCIO

Resp. Técnico:

Arquiteto e Assinatura:

Assinatura:

Co-Autor do Projeto:

Arq. VICTÓRIA S. GONÇALVES
CAU A 289789-0 – SESC/DR-SC/GIN

Assinatura:

Co-Autor do Projeto:

Desenho: VICTÓRIA

Escala: Indicada

Data: MARÇO/2026

01

04
Total